

*Disturbi di linguaggio alla
Scuola dell'infanzia
e difficoltà
nell'apprendimento della
letto-scrittura*

*C'è una correlazione tra il disturbo del linguaggio alla Scuola dell'Infanzia e le
difficoltà nell'apprendimento della letto-scrittura ?
È possibile prevenire alcune difficoltà d'apprendimento ?*

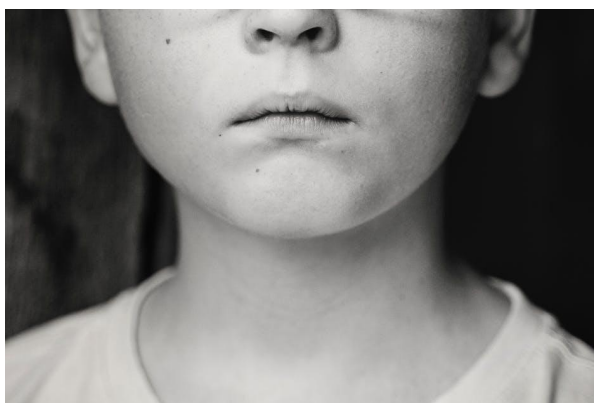

VENERDI' 12 GENNAIO 2018, ORE 20,30

SCUOLA SECONDARIA DI I GRADO LANA - Via Zadei, 76 Brescia

RELATRICE: Dott.ssa Pala Daniela, Logopedista, Tecnico e formatrice AID BERGAMO

L'incontro è aperto a genitori e a docenti.

Ai docenti verrà rilasciato l'attestato di partecipazione.

Per i ragazzi ci sarà l'incontro del gruppo giovani.

Per i bambini della scuola primaria è prevista un'attività d'intrattenimento.

Per informazioni

brescia@aiditalia.org

Tel 3924719331

(lunedì ore 18.30 - 19.30; giovedì ore 11 - 12; venerdì ore 16,30 - 18,30)